



I-2 - TOMA FOTOGRAFICA - 4

  
*P. H. Hoff*

Maio y contra el viento  
Provincia de Antofagasta  
de fecha 14 de Mayo de 1954

I-2-TOMA FOTOGRAFICA - 5-1



Mapa y croquis por la Comisión  
Provincial de Agrarismo e  
de Fomento de la Provincia de...



*[Handwritten signature]*



*[Handwritten signature]*



-2- TOMA FOTOGRAFICA - 5-2

Visto y acordado en la Dirección  
Provincial de Obras Públicas de Tucumán  
el día 22 de Mayo de 1954 en sesión  
del día 22 de Mayo de 1954

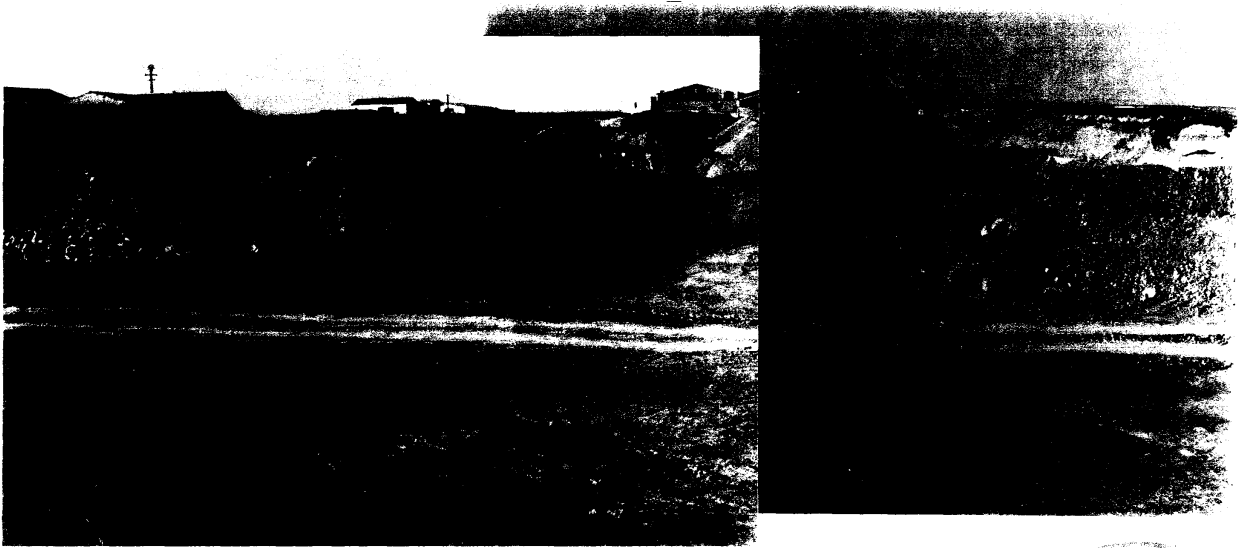

Provincia de fecha

I-2- TOMA FOTOGRAFICA -6

*R. H. P. A.*  
AYUNTAMIENTO DE ...

I-2 - TOMA FOTOGRAFICA - 7



Vista y descripción del monumento Provincial de la fecha 4-8-54



*[Handwritten signature]*



*[Handwritten signature]*

1-2 - TOMA FOTOGRAFICA - 8

Vista de la obra de saneamiento de las  
Provincias de A. 2. 3. 4. 5. 6. 7. 8. 9. 10. 11. 12. 13. 14. 15. 16. 17. 18. 19. 20. 21. 22. 23. 24. 25. 26. 27. 28. 29. 30. 31. 32. 33. 34. 35. 36. 37. 38. 39. 40. 41. 42. 43. 44. 45. 46. 47. 48. 49. 50. 51. 52. 53. 54. 55. 56. 57. 58. 59. 60. 61. 62. 63. 64. 65. 66. 67. 68. 69. 70. 71. 72. 73. 74. 75. 76. 77. 78. 79. 80. 81. 82. 83. 84. 85. 86. 87. 88. 89. 90. 91. 92. 93. 94. 95. 96. 97. 98. 99. 100.



*[Handwritten signature]*

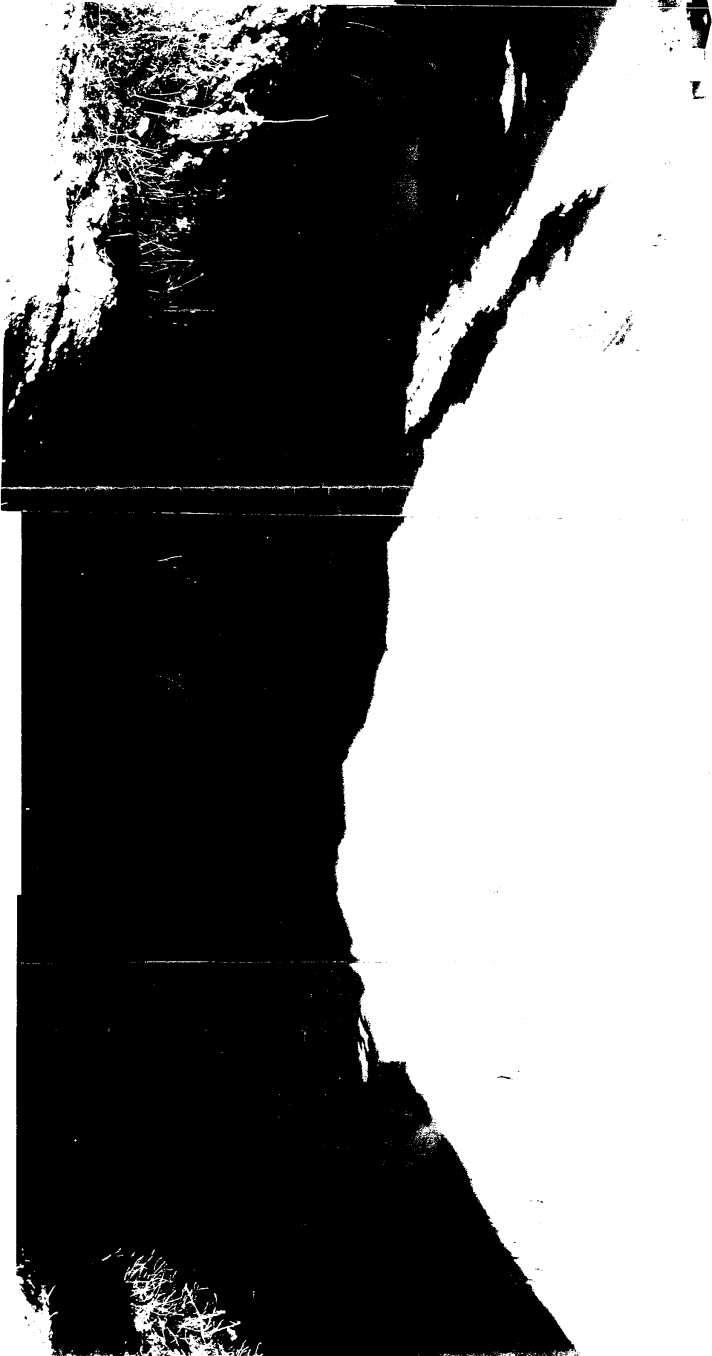
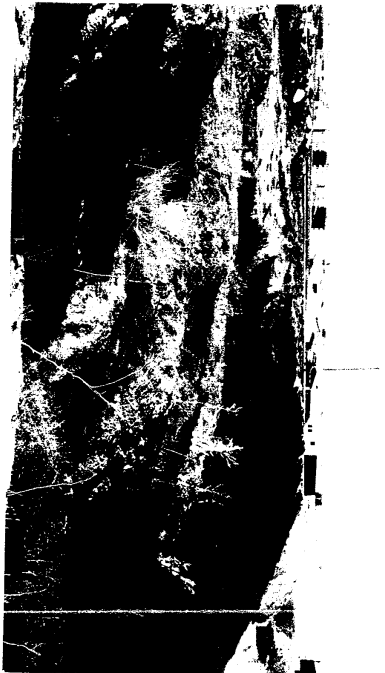

I-2 - TOMA FOTOGRAFICA-9

Waste y contiguas por el Cuartel  
Provincial de Usos y Costumbres  
de fecha 4/2/2014

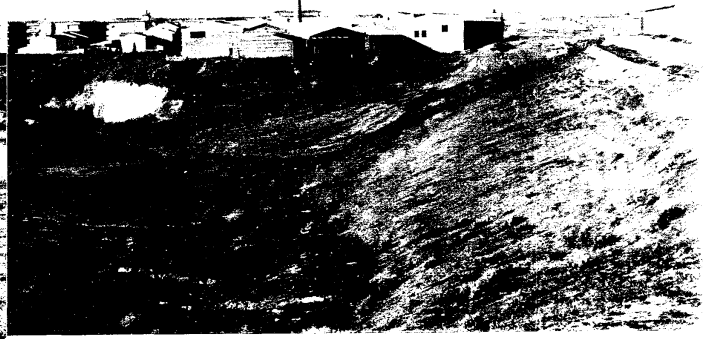
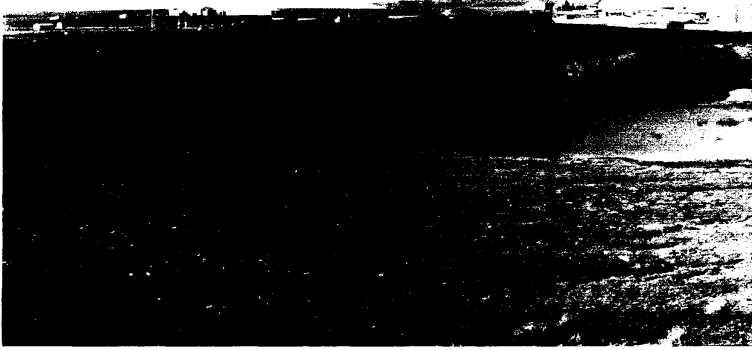

Vista y descripción de la obra  
Provincial de ....., sección .....,  
de fecha.....

I-2 - TOMA FOTOGRAFICA-10

*[Handwritten signature]*  
[Circular official stamp of the Ayuntamiento de Corbea, Provincia de ....., with a central emblem]